HONEY MELT - TEKNIIKKA

KIRJOITTAJALTA ADRIENNE DARA



Adrienne Dara
Global Artistic Ambassador
@adriennedara

ESITTELYSSÄ

HONEY MELT

KIRJOITTAJALTA ADRIENNE DARA

UUSILLA HUNAJAISILLA KUPARILLA HEIJASTUKSILLA

HONEY MELT -TEKNIIKKA

Adriennen luoma uusi sulatustekniikka.
Maksimoi hohtava hunajainen ulottuvuus jokaisessa kulmassa.

UUSI HONEY COPPER -PERHE

Kolme uutta sävyä, jotka Adriennen suunnittelemat, testaamat ja opettamat.



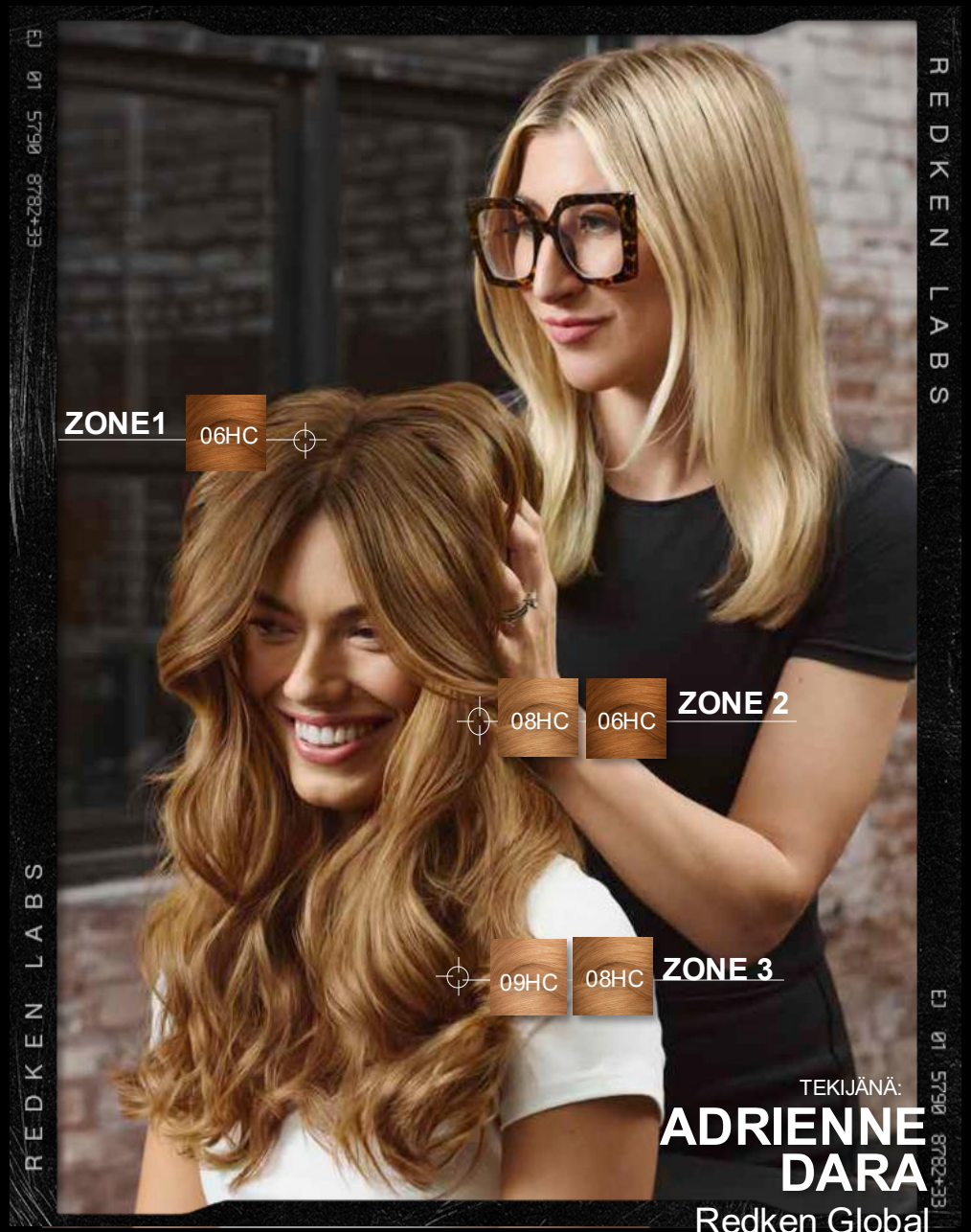

TEKIJÄNÄ:

ADRIENNE DARA

Redken Global Artistic Ambassador
@adriennedara





HONEY MELT

#REDKENRECIPE



GLOBAL ARTISTIC AMBASSADOR
ADRIENNE DARA

/VAALENNUS

60 grammaa Blonde IQ 9+
-kalibroitua Anti-Brass Lightener
45 ml 20 Volume Pro-Oxide Oil Developer

/SHADES EQ FORMULA 1

15 ml Shades EQ Gloss 06HC Honeycomb
15 ml Shades EQ Gloss 07NB Chestnut
30 ml Shades EQ Processing Solution

/SHADES EQ FORMULA 2

15 ml Shades EQ Gloss 08HC Honey Bee
15 ml Shades EQ Gloss 09HC Honey Butter
30 ml Shades EQ Processing Solution





HONEY MELT



GLOBAL ARTISTIC AMBASSADOR
ADRIENNE DARA

VAALENNUS

Erota etuosa takaosasta ottamalla pystysuorat jäähyväiset pään yläosasta korvaan molemmilla puolilla.

Luo pehmeä V-muotoinen osa kruunuun kummankin puolen parietaalista harjantamaa pintaa sisältävä osio.

Samasta lähtökohdasta kuin yllä oleva osio ota diagonaalinen takaosa keskiosaa kohti luodaksesi suuremman V-osion.

Etuosasta, hieman keskiosasta, ota hieman diagonaalinen kohti parietaalista harjausta. Jatka osiota vaakasuunnassa parietaalisen osan yli, kunnes se kohtaa vertikaalisen raon. Toista toiselle puolelle.

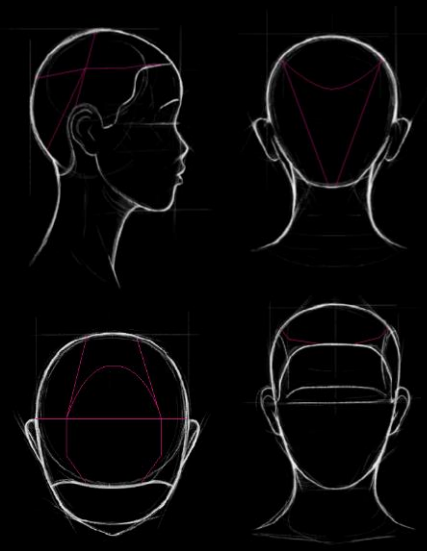

VAALENNUS

Ota selkäosiosta diagonaalinen takaosa noin 2,5 cm syvyydeltä. Jaa puoliksi vaakasuoralla viipalolla ja levitä hiukset. Levitä folioon **Lightener Formula** -koostumus alueille 2 ja 3 sekoittaen ylöspäin teeseen. Jätä aiemmin vaalennetut hiukset ulkopuolelle. Aseta folio päälle ja suoja.

Ota 1,3 cm:n diagonaalinen takaviipale jäljellä olevien hiusten yläosaan ja tupeer. Pidä hiukset 45 asteen kulmassa, maalaa **Lightener Formula** käsin V-muotoisena alueiden 2 ja 3 läpi. Toista vastakkaiselle puolelle.

Keskimmäisessä V-osiossa jatka samaa tekniikkaa vaakasuorilla viipaleilla. Vaihtele hiusten sijoittamista folioon ja ulkona tapahtuvaa käsimaalausta. Viimeistele taka- ja kruunuosat.

Levitä sivuille vahva diagonaalinen selkäviipale hiusrajaa pitkin. Jatka samalla tekniikalla siten, että seuraava osa on vähemmän diagonaalinen ja viimeinen osa vaakasuorassa osan yläosaan nähden.

Etuhiusrajasta viimeistele kaksi selkäosaa selkästä selkään. Yhden yläosan, erota keskiosan linjasta ja levitä molemmille puolille vyöhykkeille 2 ja 3.

Käsittele, kunnes haluttu kohotustaso on saavutettu, jopa 50 minuuttia. Pese shampoolla **Acidic Bonding Concentrate** -tiivistettä.

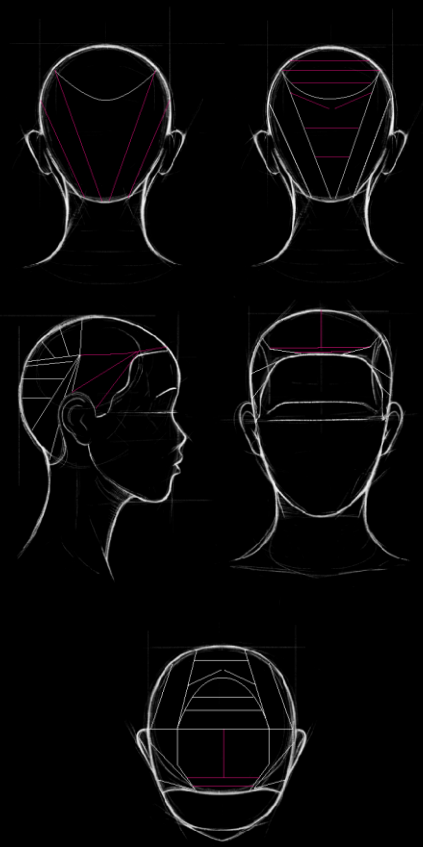





HONEY MELT



GLOBAL ARTISTIC AMBASSADOR
ADRIENNE DARA

SHADES EQ GLOSS -LEVITYS

Erota kuiviin hiuksiin etuosa takaosasta vertikaalisella jakamalla pään yläosasta korvaan molemmin puolin. Jaa etuosa keskelle luodaksesi kaksi osiota.

Aloita yläosasta, ota vaakasuorat erot, levitä **Shades EQ Formula 1** vyöhykkeelle 1 vyöhykkeelle 2. Suorita jokainen osio eteenpäin ja viimeistele takaosa. Käytä leveää hammaskampaa tai pehmoharjaa sulattaaksesi väri alaspäin. Toista kahteen etuosaan käyttäen diagonaalisia takaosioita.

Kun alue 1 on valmis, levitä **Shades EQ Formula 2** -tuotetta alueille 2 ja 3 kaikkiin osioihin. Sumuta kaksi koostumusta kevyesti yhteen, missä ne kohtaavat sormet tai harja.

Prosessia 20 minuuttia huoneenlämmössä. Pese ja hoida Acidic Color Gloss -järjestelmällä.

